

PRŮKAZ ENERGETICKÉ NÁROČNOSTI BUDOVY

vydaný podle zákona č. 406/2000 Sb., o hospodaření energií, a vyhlášky č. 78/2013 Sb., o energetické náročnosti budov

Ulice, číslo: Křenová 183/57
PSČ, místo: 602 00 Brno - Trnitá
Typ budovy: Budova pro vzdělávání
Plocha obálky budovy: 293,7 m²
Objemový faktor tvaru A/V: 1,1 m²/m³
Energeticky vztažná plocha: 68,0 m²

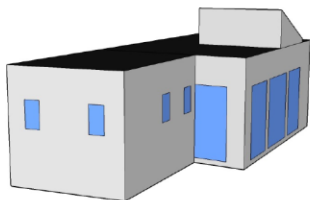

ENERGETICKÁ NÁROČNOST BUDOVY

Celková dodaná energie
(Energie na vstupu do budovy)

Neobnovitelná primární energie
(Vliv provozu budovy na životní prostředí)

Měrné hodnoty kWh/(m²·rok)

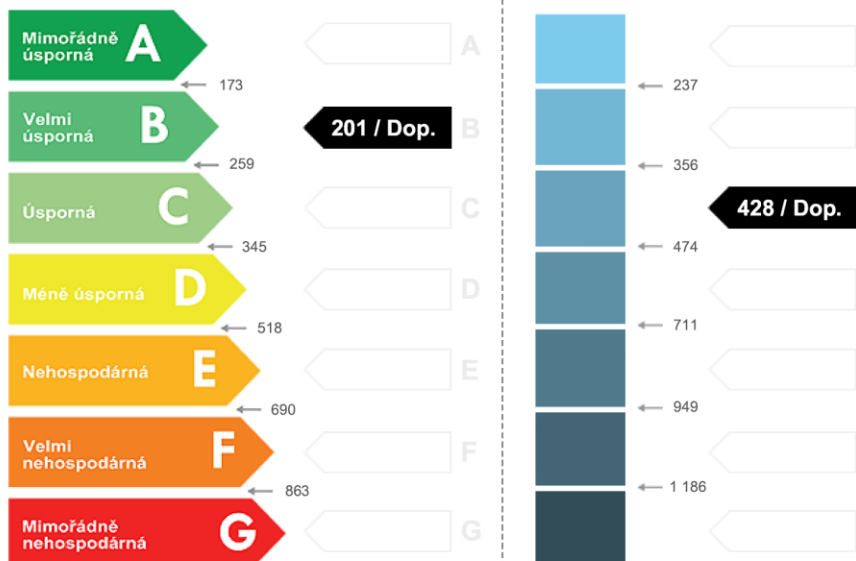

Hodnoty pro celou budovu
MWh/rok

13,635

29,098

DOPORUČENÁ OPATŘENÍ

Opatření pro	Stanovena
Vnější stěny:	<input type="checkbox"/>
Okna a dveře:	<input type="checkbox"/>
Střechu:	<input type="checkbox"/>
Podlahu:	<input type="checkbox"/>
Vytápění:	<input checked="" type="checkbox"/>
Chlazení/klimatizaci:	<input type="checkbox"/>
Větrání:	<input type="checkbox"/>
Přípravu teplé vody:	<input type="checkbox"/>
Osvětlení:	<input type="checkbox"/>
Jiné:	<input type="checkbox"/>

Popis opatření je v protokolu průkazu a vyhodnocení jejich dopadu na energetickou náročnost je znázorněno šipkou

PODÍL ENERGOONOSITELŮ NA DODANÉ ENERGII

Hodnoty pro celou budovu
MWh/rok



Elektřina ze sítě: 9,7
Slunce a energie prostředí: 3,9

UKAZATELE ENERGETICKÉ NÁROČNOSTI BUDOVY

	Obálka budovy	Vytápění	Chlazení	Větrání	Úprava vlhkosti	Teplá voda	Osvětlení
	U_{em} W/(m ² ·K)	Dílčí dodané energie		Měrné hodnoty		kWh/(m ² ·rok)	
Mimořádně úsporná A		109 / Dop.					
B							
C	0,27 / Dop.		7 / Dop.	21 / Dop.		50 / Dop.	14 / Dop.
D							
E							
F							
G							
Mimořádně nehospodárná							
Hodnoty pro celou budovu MWh/rok		7,39	0,46	1,44		3,40	0,95

Zpracovatel: Ing. Petr Novák
Kontakt: www.dea.cz

Osvědčení č.: 0186
Vyhотовeno dne: 30.8.2017
Podpis: